Rückenwind
Erlebnisreisen mit dem Rad

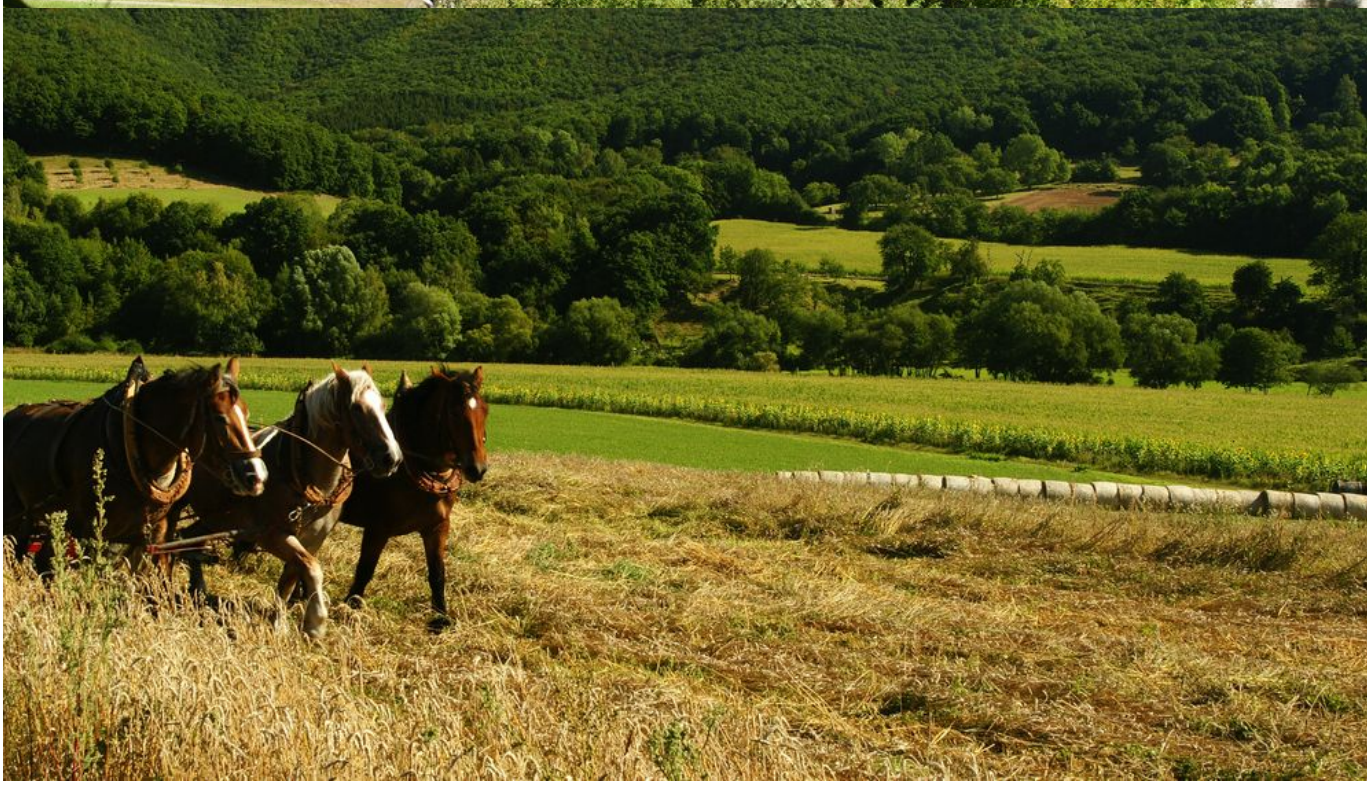

★★★★½ (5)

Werra und Fulda

Eine Rundtour von Hann.Münden

Wo Fachwerk mehr ist als reine Baukunst!

Fast unberührt, geradezu wild erscheint die Natur, in der sich Fulda und Werra durch das Mittelgebirge und durch Flusstäler schlängeln. Stolze Burgen säumen Ihren Weg entlang der ehemaligen innerdeutschen Grenze. Alte Fachwerkstädte laden zum Müßiggang in stilvoller Atmosphäre, und nicht allein Orte wie das 1000-jährige Eschwege erzählen Ihnen leise Geschichten aus der Historie. Andere lassen Märchen auferstehen, geben der Kunst breiten Raum wie die Documenta-Stadt Kassel. Falls Romantik kein Fremdwort für Sie ist, und falls Postkarten Ihrer romantischen Ader nicht reichen, wird diese Rundreise zwischen Fulda und Werra Sie begeistern: Darauf würden wir wetten!

Deutschland

Leicht-Mittelschwer

8 Tage / 7 Nächte

Individuelle Einzeltour

Zur Online-Version

Tourenverlauf

Tag 1 Anreise Hann. Münden

Individuelle Anreise bis zum späten Nachmittag nach Hann. Münden. Anschließend erfolgt die Begrüßung sowie Übergabe der Fahrräder im Hotel. Klein, beschaulich und irgendwie gemütlich präsentiert sich Hann. Münden mit über 700 Fachwerkhäusern aus sechs Jahrhunderten.

Tag 2 Hann. Münden - Kassel | ca. 35 km

Entlang der Fulda bis zur „Hauptstadt der Deutschen Märchenstraße“: Kassel. Nicht allein zu Zeiten der berühmten Weltkunstausstellung Documenta ist diese Stadt ein Erlebnis. Eine außergewöhnliche Museumslandschaft, der Staatspark Karlsaue und der Bergpark Wilhelmshöhe mit dem gewaltigen Schloss und der Herkules-Statue bieten auch zu anderer Zeit viel Kurzweil.

Tag 3 Kassel - Melsungen | ca. 40 km

Genießen Sie eine entspannte Radtour entlang der Fulda nach Melsungen. Über 1000 Jahre alt ist diese historische Fachwerkstadt. Die blumengeschmückten Gässchen werden Ihnen hier ebenso gefallen wie das Landgrafenschloss, die romanisch-gotische Stadtkirche und der idyllische Marktplatz.

Tag 4 Melsungen - Rotenburg a. d. Fulda | ca. 30 km

Heute folgen Sie dem Flusslauf der Fulda nach Rotenburg a. d. Fulda im waldreichen Norden Hessens. Erleben Sie die über 750 Jahre alte Geschichte dieses mit Mauern und Türmchen befestigten Ortes hautnah.

Tag 5 Rotenburg a. d. Fulda - Eschwege | ca. 40 km

Durch das reizvolle Mittelgebirge zwischen Fulda und Werra nach Eschwege. Manch Haus dieser Fachwerkstadt neigt sich etwas und gewinnt gerade dadurch an Charakter. Achten Sie auch auf Details: Die Bürger schmückten Ihre Häuser sehr liebevoll.

Tag 6 Eschwege - Bad Sooden-Allendorf | ca. 25 km

Eine entspannte Radtour bringt Sie heute entlang der Werra in die Fachwerkstadt Bad Sooden-Allendorf. Eingebettet in die sanfte Mittelgebirgslandschaft des Hohen Meißners findet man hier eine märchenhafte Idylle aus Fachwerkhäusern, dichten Wäldern mit Wanderwegen, gemütlichen Restaurants und modernen Wellness-Einrichtungen. Sole und Salz sind gut für den Körper, besonders für Muskeln, Atemwege und Gelenke.

Tag 7 Bad Sooden-Allendorf - Hann. Münden | ca. 40 km

Noch ein Stück entlang der Werra und Sie erreichen den Ausgangsort der Reise: Hann. Münden.

Tag 8 Rückreise

Nach dem Frühstück individuelle Abreise oder Verlängerung Ihres Aufenthaltes.

Charakteristik

Die Radwanderwege verlaufen überwiegend auf verkehrsarmen Straßen oder verkehrsfreien, asphaltierten Rad- und Wirtschaftswegen. Es sind ca. 200 Höhenmeter zwischen Bebra und Sontra, sonst nur geringe Höhenunterschiede zu bewältigen. Überbrückung Bebra - Sontra mit der Bahn (Bahnhof nicht barrierefrei, nicht inklusive) möglich.

Umgebung auf Google Maps erkunden

Preise & Termine

Anreiseort: Hann. Münden

	Saison 1 13.04.2024 - 24.04.2024 | 29.09.2024 - 05.10.2024 | Anreise Samstag	Saison 2 25.04.2024 - 17.05.2024 | 15.09.2024 - 28.09.2024 | Anreise Samstag	Saison 3 18.05.2024 - 14.09.2024 | Anreise Samstag
Werra & Fulda, 8 Tage, DE-WRRHH-08X			
Basispreis	779,00	819,00	849,00
Zuschlag Einzelzimmer	239,00	239,00	239,00

Nachhaltigkeit bei Rückenwind

Tragen Sie gemeinsam mit uns zu noch mehr Nachhaltigkeit bei! Entscheiden Sie sich für unser digitales Routenbuch und somit gegen die gedruckte Variante. Als Dankeschön erhalten Sie von uns eine Ermäßigung in Höhe von € 20,- pro Zimmer.

Zusatznächte

Anreiseort: Hann. Münden

	Saison 1 13.04.2024 - 24.04.2024 | 29.09.2024 - 05.10.2024 | Anreise Samstag	Saison 2 25.04.2024 - 17.05.2024 | 15.09.2024 - 28.09.2024 | Anreise Samstag	Saison 3 18.05.2024 - 14.09.2024 | Anreise Samstag
Hann. Münden			
Doppelzimmer p. P.	68,00	68,00	68,00
Zuschlag Einzelzimmer	40,00	40,00	40,00

Unsere zubuchbaren Leihräder

Preis

21-Gang Unisex	99,00
21-Gang Herren	99,00
7-Gang Unisex	99,00
Leihrad-Premium (30-Gang)	169,00
Elektrorad	259,00

Preise pro Person in EUR

Leistungen & Extras

Leistungen

Inkludierte Leistungen

- 7 Übernachtungen in Hotels wie beschrieben
- Frühstück
- Persönliche Toureninformation vor Ort (DE, EN)
- Sorgfältig ausgearbeiteter Routenverlauf
- Ausführliche Reiseunterlagen, 1x pro Zimmer
- Gepäcktransport
- Navigations-App und GPS-Daten verfügbar
- 7-Tage-Service-Hotline

Nicht inkludierte Leistungen

- An- und Abreise, Parkgebühren
- Kur- und Ortstaxe soweit fällig
- Transfers
- fakultative Besichtigungen
- Stadtpläne
- Reiseversicherung
- Ausgaben des persönlichen Bedarfs

Extras

Parkinformation

Parken auf dem Hotelparkplatz, ca. € 7,- pro Tag (nach Verfügbarkeit) oder Tiefgaragenplätze für ca. € 17,- pro Tag im Hotel. Keine Reservierung möglich, zahlbar vor Ort.

Hotels

Die Unterbringung erfolgt überwiegend in 3-Sterne-Hotels und gepflegten Gasthöfen. Alle Zimmer sind mit Dusche/WC oder Bad/WC ausgestattet.

Weitere Informationen

Weitere wichtige Informationen gemäß Pauschalreisegesetz finden Sie hier!

Kontakt & Buchung

Sie haben noch Fragen zur Reise? Wir helfen Ihnen gerne und freuen uns auf Ihre Anfrage.

Annika Krüger

+49 (0)441 485 97 18

annika.krueger@rueckenwind.de

Jetzt buchen